

CUBIERTA

S. Edificada =353.58M2

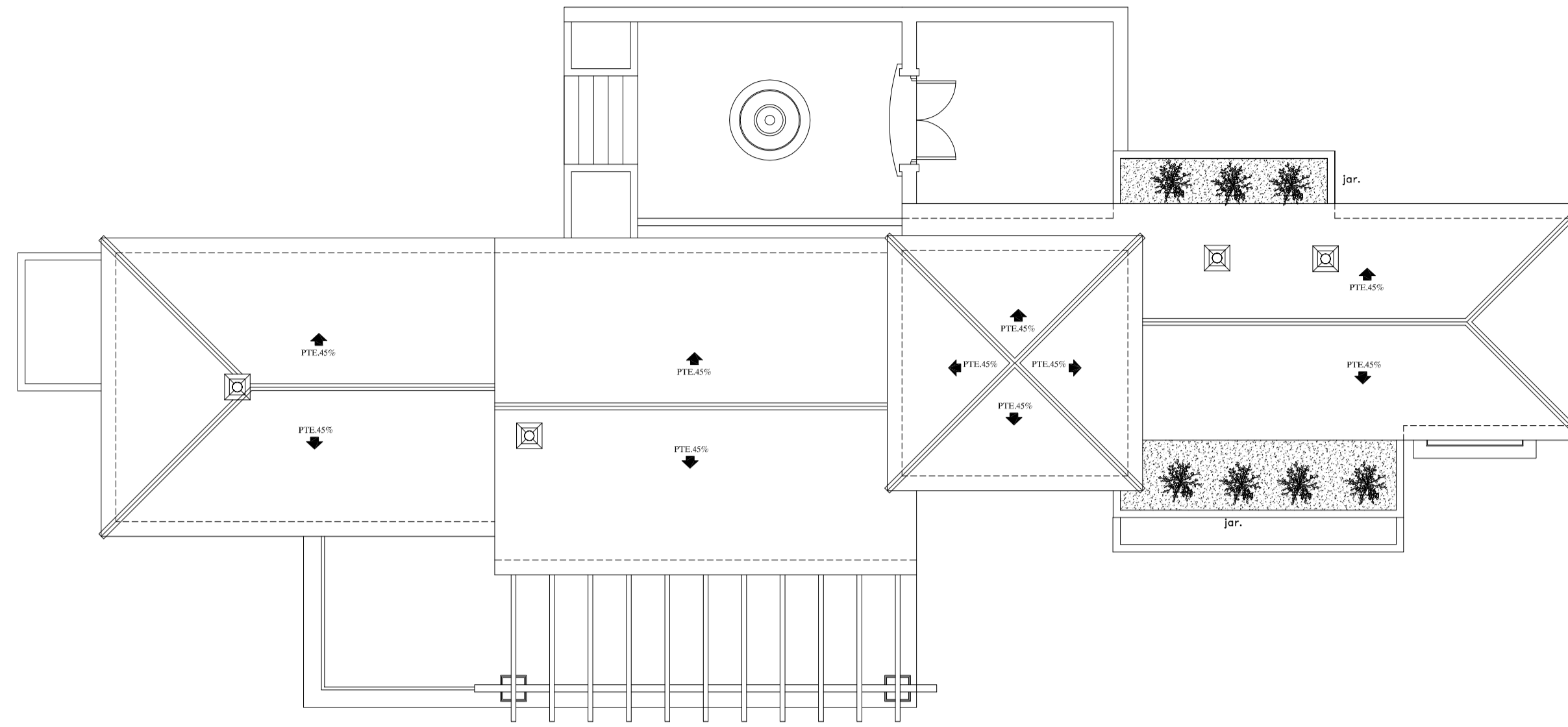

NIVEL 0

S. vivienda= 153.15M2

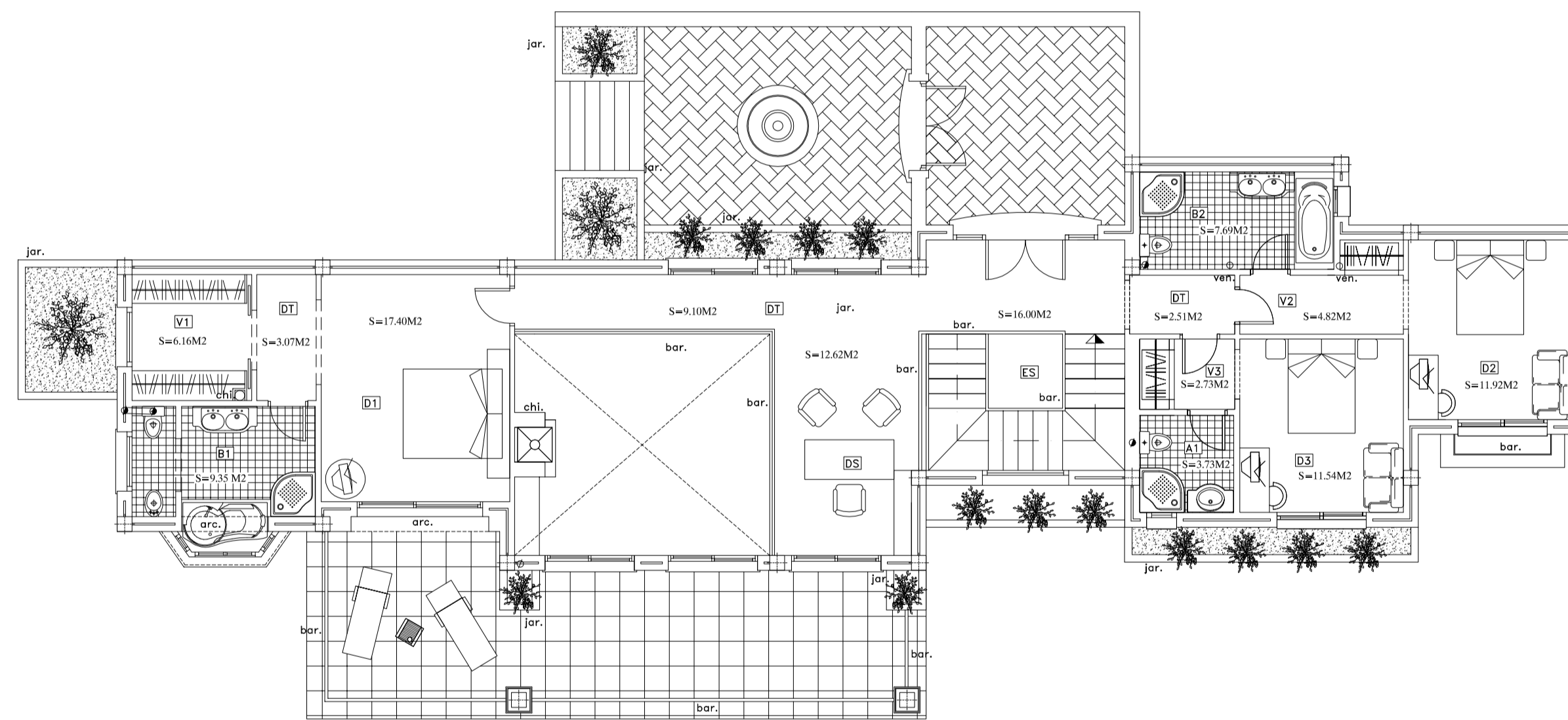

NIVEL -1

S. vivienda= 179.66M2

S. Porche= 41.54/2M2

S. Edificada=200.43M2

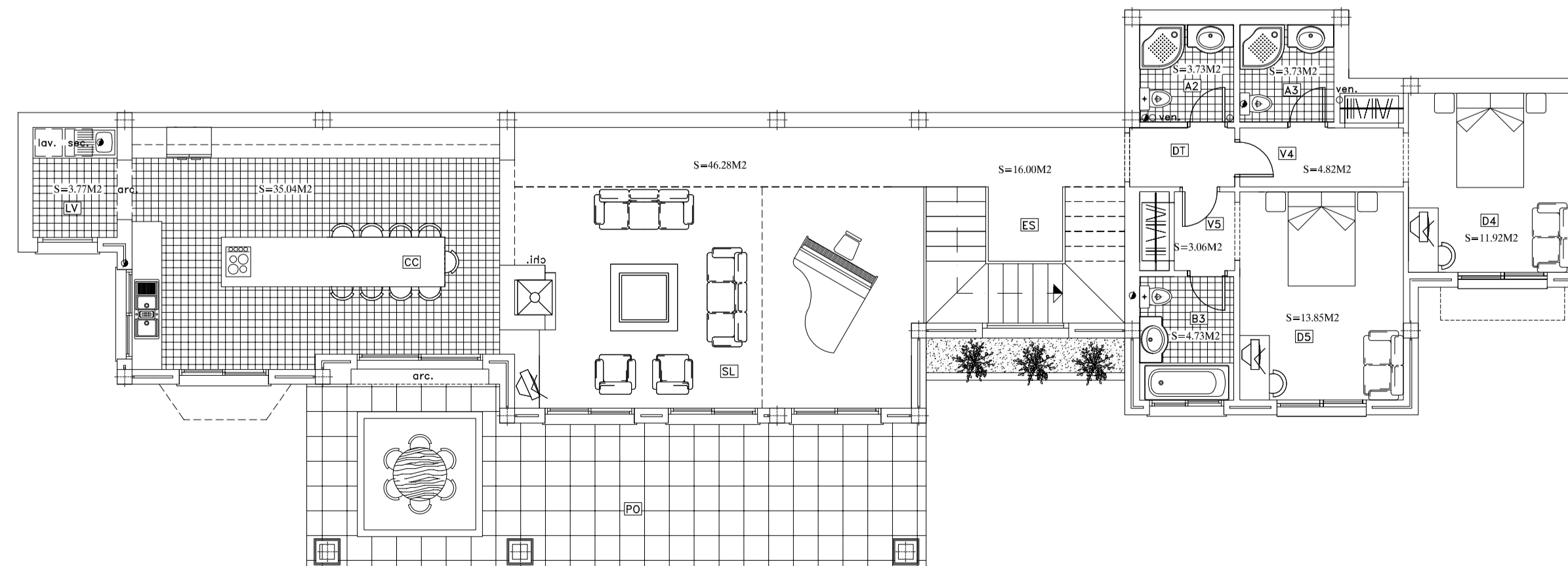

LEYENDA

- AC ACCESO
 - VB VESTIBULO
 - ES ESCALERA
 - DT DISTRIBUIDOR
 - SL SALON
 - CO COMEDOR
 - CN COCINA
 - CC COCINA-COMEDOR
 - PO PORCHE
 - TZ TERRAZA
 - A? ASEO
 - DV DORMITORIO PRINCIPAL
 - BP BAÑO PRINCIPAL
 - VP VESTIDOR PRINCIPAL
 - D? DORMITORIOS
 - B? BAÑOS
 - V? VESTIDOR
 - DS DESPACHO
 - GA GARAJE
 - LV LAVADERO
 - TT TRASTERO
 - SV SALA DE VIDEO
 - SU ESPACIO SIN USO DEFINIDO
 - VT VESTUARIO
 - CI CUARTO INSTALACIONES
- sec. : SECADORA
 - lav. : LAVADORA
 - lvj. : LAVAVAJILLAS
 - plu. : PLUVIALES Ø
 - fec. : FECALES Y SUCIAS
 - ven. : VENTILACION
 - chi. : CHIMENEA
 - arc. : ARCO
 - bar. : BARANDILLA
 - jar. : JARDINERA
 - sum. : SUMIDERO

PROYECTO	PROYECTO BASICO DE VIVIENDA UNIFAMILIAR AISLADA EN PARC. C-9 DE LA URB. MONTEMAYOR ALTO DE BENAHAVIS -MALAGA-		
PROMOTOR	Reginal Nicholas Rolls Hoare		
PLANO	DISTRIBUCION Y CUBIERTA		
FECHA: AGOSTO-2006	ESCALA:	Nº PROYECTO:	HOJA Nº:
DIBUJADO:	1/100	NOMBRE DEL FICHERO:	06
ARQUITECTO REDACTOR:	ANTONIO RUIZ PUERTA Colegiado del C.O.A. de Málaga nº 109		

URB. AL TOR DEL BORDO MANZANA 27 CASAS
24.070 NUEVA ANDALUCIA MADRID A MALAGA
TEL FAX: MOBILE 92412217-4891218
E-MAIL: arpuerta@opm.es